

DOSSIER D'ENREGISTREMENT



PLAN DE SITUATION -
ECH : 1-25000

LOCALISATION DU SITE ET DEMANDEUR

Site : *La Jussay - Moutiers sous Argenton*
79150 ARGENTONNAY

EARL JUSSAY PORCS
Monsieur Joël PINEAU
19, route de vrillé
79330 COULONGES THOUARSAIS

tel portable : 06.08.57.76.50
mail : joel.pineau055@orange.fr

TECHNICIEN : PASCAL JOLLY



La Noëlle - BP20199 - 44155 ANCENIS cedex
TEL : 02 40 98 96 33 - FAX : 02 40 98 97 09

	DATE	DESSINATEUR
CRÉÉ:	08.11.16	SL
MODIFIÉ:		
N° F.V.	16B0311	

Ce document est notre propriété et ne peut être reproduit ni communiqué à des tiers sans notre autorisation écrite. Les cotes de construction ne sont qu'indicatives. La réalisation nécessitant une étude spécialisée pour le béton et les superstructures, sous la responsabilité des entrepreneurs. Les présents plans ne sont pas des plans d'exécution. Ils sont exclusivement destinés à l'obtention des autorisations administratives de construire.

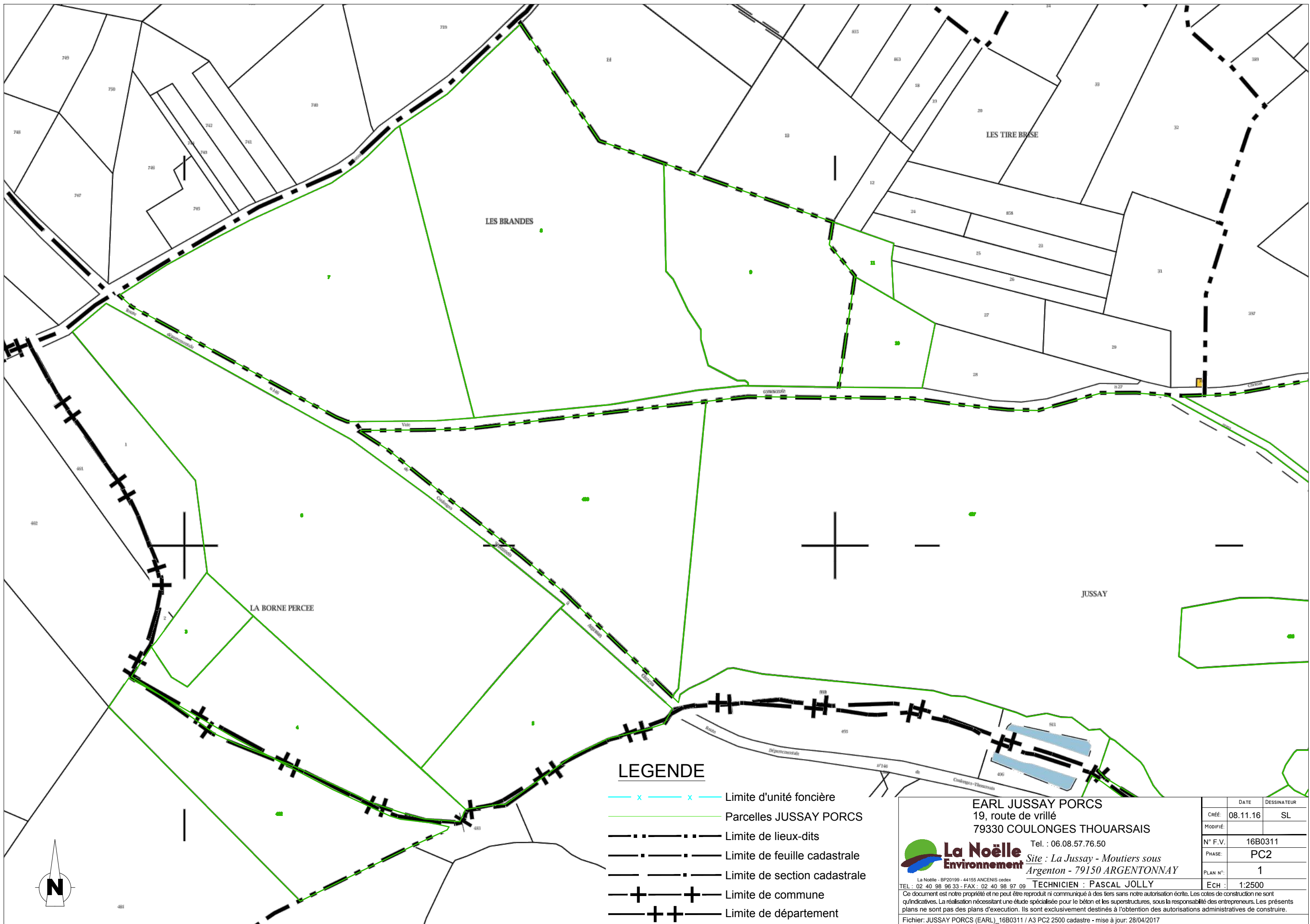

LEGENDE

- Limite d'unité foncière
- Parcelles JUSSAY PORCS
- Limite de lieux-dits
- Limite de feuille cadastrale
- Limite de section cadastrale
- Limite de commune
- Limite de département

EARL JUSSAY PORCS
 19, route de vrillé
 79330 COULONGES THOUARSAIS
 Tel. : 06.08.57.76.50

La Noëlle Environnement
 Site : La Jussay - Montiers sous Argenton - 79150 ARGENTONNAY
 TECHNICIEN : PASCAL JOLLY

La Noëlle - BP20199 - 44155 ANCENIS cedex
 TEL : 02 40 98 96 33 - FAX : 02 40 98 97 09

Ce document est notre propriété et ne peut être reproduit ni communiqué à des tiers sans notre autorisation écrite. Les cotés de construction ne sont qu'indicatives. La réalisation nécessitant une étude spécialisée pour le béton et les superstructures, sous la responsabilité des entrepreneurs. Les présents plans ne sont pas des plans d'exécution. Ils sont exclusivement destinés à l'obtention des autorisations administratives de construire.

Fichier: JUSSAY PORCS (EARL)_16B0311 / A3 PC2 2500 cadastre - mise à jour: 28/04/2017

	DATE	DESSINATEUR
CRÉÉ:	08.11.16	SL
MODIFIÉ:		
N° F.V.:	16B0311	
PHASE:	PC2	
PLAN N°:	1	
ECH:	1:2500	

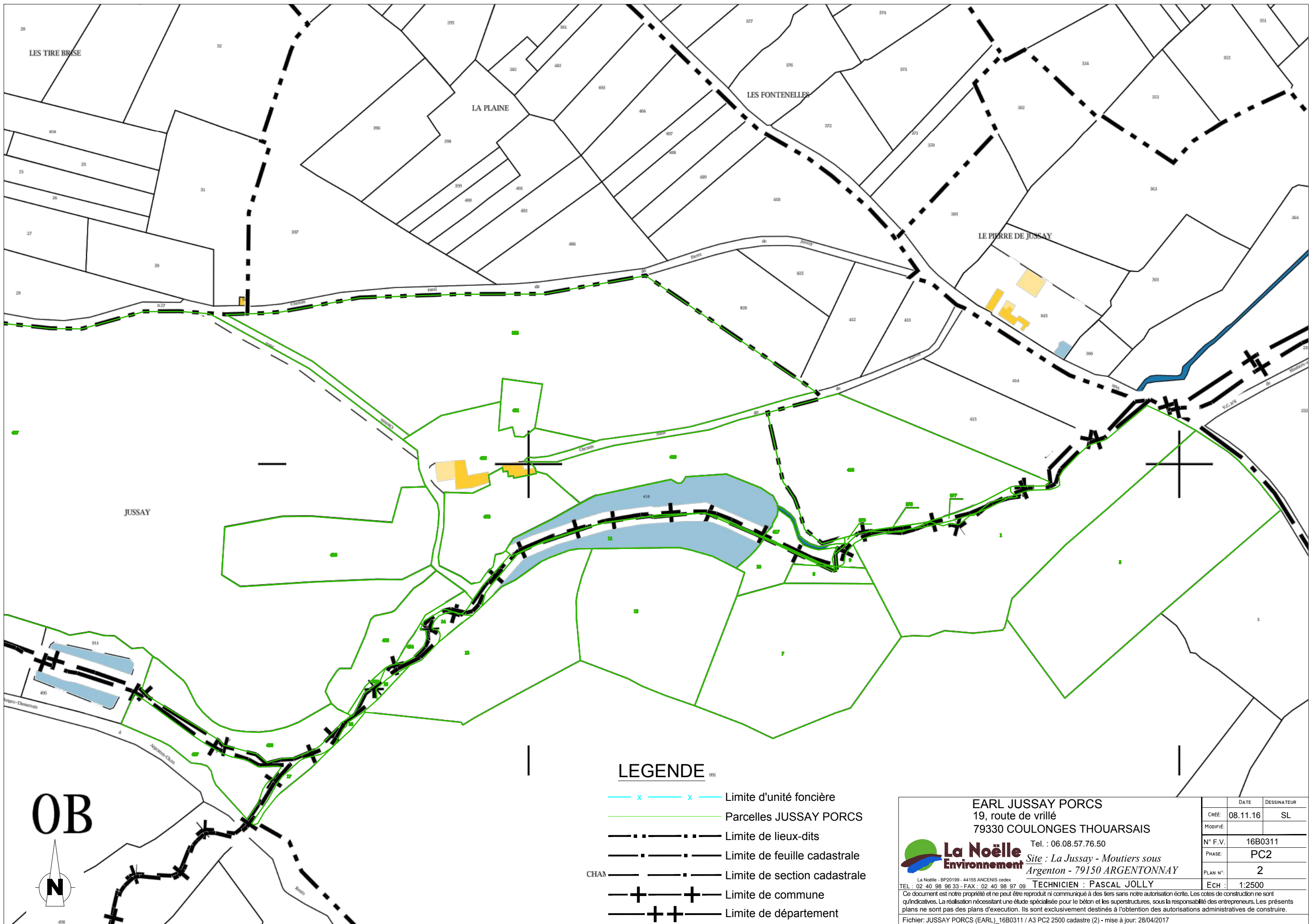

LEGENDE

- Limite d'unité foncière
- Parcelles JUSSAY PORCS
- Limite de lieux-dits
- Limite de feuille cadastrale
- Limite de section cadastrale
- Limite de commune
- Limite de département

EARL JUSSAY PORCS 19, route de vrillé 79330 COULONGES THOUARSAIS Tel. : 06.08.57.76.50		DATE CRÉÉ: 08.11.16 MODIFIÉ: DESSINATEUR SL
		N° F.V.: 16B0311 PHASE: PC2 PLAN N°: 2 ECH: 1:2500
Site : La Jussay - Montiers sous Argenton - 79150 ARGENTONNAY TECHNICIEN : PASCAL JOLLY		
<small> Ce document est notre propriété et ne peut être reproduit ni communiqué à des tiers sans notre autorisation écrite. Les cotés de construction ne sont qu'indicatifs. La réalisation nécessitant une étude spécialisée pour le béton et les superstructures, sous la responsabilité des entrepreneurs. Les présents plans ne sont pas des plans d'exécution. Ils sont exclusivement destinés à l'obtention des autorisations administratives de construire. </small>		
<small>Fichier: JUSSAY PORCS (EARL)_16B0311 / A3 PC2 2500 cadastre (2) - mise à jour: 28/04/2017</small>		

LEGENDE

- Evacuation Eaux de lavage
- Evacuation Effluents liquides
- Arbre
- Hale
- PEENTE
- Sens de la pente du terrain
- Compteur électrique
- Compteur eau
- Puits
- Fongue
- Borne incendie
- Extrudeur
- Cuve
- Pharmacie
- Bas. Equarrissage
- Congélateur
- Cloche
- Bâtiments
- Habitations les plus proches
- Parcours
- Hors parcours
- Zone non épanachable

PLAN DE MASSE au 1/1000

PLAN DE MASSE au 1/500



OB